BATMAN

ESPECIAL
17

EBAL

Cr$ 1,50

BATMAN

EM CORES

Todos os adultos sofrerão, Batman... Porque você mentiu para nós!

CAMPO DE CONCENTRAÇÃO SÓ PARA ADULTOS

BATMAN e TURMA TITÃ

REBELDES NAS RUAS

NOTÍCIAS em QUADRINHOS

MÔNICA

Agora que a Mônica é internacional (ganhou o primeiro prêmio no congresso de Histórias-em-Quadrinhos, na Itália), a sua meta é mostrar às crianças brasileiras a melhor maneira de se tornarem fortes e sadias. Para tanto, convocou o Jotalhão, a Magali, o Cascão, o Cebolinha, o Nico Demo e o cachorrinho Bidu, formando um coral bastante afinado, para falar da qualidade da massa de tomate e dos doces agradáveis e diferentes, fabricados pela Companhia Industrial de Conservas Alimentícias CICA S/A. Aliás, os rótulos da massa de tomate até trazem o desenho do Jotalhão, que anda muito orgulhoso por poder visitar todos os lares do Brasil...

Assim reunidos, nossos amiguinhos, criados pelo desenhista Maurício de Souza, possibilitaram a expansão da Cica, que, em dezembro último, inaugurou, na cidade gaúcha de Pelotas, a sua nova unidade industrial CICASUL. Esta nova fábrica está capacitada a absorver toda a produção agrária da região, incentivando a indústria local e empregando numerosa mão-de-obra especializada. Esta é uma vitória de Mônica e sua turminha, que a estas horas devem estar felicíssimas, porque, afinal, uma fábrica a mais significa doce a mais, para todas as crianças...

BIDU

A CICA logrou grande tento ao preferir os desenhos de Maurício de Souza para seus anúncios. Atingiu tanto a camada adulta quanto a infantil, com mensagens descontraídas e alegres, envolvendo situações quase reais, onde o quotidiano é visto através de um prisma ingênuo e simples, convencendo a todos os espectadores, por mais indiferentes e alheios à propaganda. Quando no vídeo aparece a figura do elefante e da menininha dentuça,

GAUCHINHO

todos sabem tratar-se do Jotalhão e da Mônica, e, por mais conhecido que seja o anúncio, sempre é um prazer renovado vê-lo outra vez.

Com isso, fica provado mais uma vez o poder das histórias - em - quadrinhos. Maurício criou esses personagens para serem publicados em diversos jornais. Sua vitória foi tanta, que rapidamente chegou à televisão e ao rádio, sendo logo reconhecidos por todas as crianças, resultando daí o sucesso da CICA, que vende hoje mais que nenhuma outra fábrica. Hoje, a empresa está exportando sua produção, numa prova evidente de que o Brasil está apto a desempenhar sua missão. Por isso, a CICA diz:

— Obrigado, Mônica... Obrigado, Jotalhão...

BATMAN (Edição especial em cores)

Propriedade da Editora Brasil-América (Ebal) S.A. ● Diretor-Presidente: Adolfo Aizen ● Diretor-Gerente: Paulo Adolfo Aizen ● Diretor-Secretário: Naumim Aizen ● Diretor-Industrial: Fernando Albagli. Escritório, Redação e Oficinas: Rua Gen. Almério de Moura, 302-320 — ZC-03 — Telefone: 264-6212 (rede interna) — Telex-Rio 031-764 (para Ebal) — São Cristóvão — Rio de Janeiro (GB).

Distribuidores na Guanabara: Dist. de Jornais e Revistas Tupi, Rua da Constituição, 5. Distribuidores em S. Paulo, Capital: Agência Modesto, Viaduto Santa Ifigênia, 277. Distribuidores para o interior: Editora Brasil-América (Ebal) S.A.

© Copyright 1972 por National Periodical Publications, Inc. Todos os direitos reservados.

ELE CAMINHA PELAS RUAS SILENCIOSAS ONDE AS JANELAS PARECEM OLHAR ACUSADORAMENTE! DE REPENTE OUVE PASSOS ATRÁS DE SI E...

ASSIM, BATMAN E A CIDADE PELA QUAL SEMPRE LUTA ENTRAM JUNTOS EM SUA ÚLTIMA AVENTURA... ONDE O CERTO E O ERRADO SÃO IGUAIS... ONDE A PRÓPRIA ALMA DE UMA SOCIEDADE PRECISA SOBREVIVER! AGORA, VENHAM COM BATMAN E A TURMA TITÃ ASSISTIR A LUTA CONTRA...

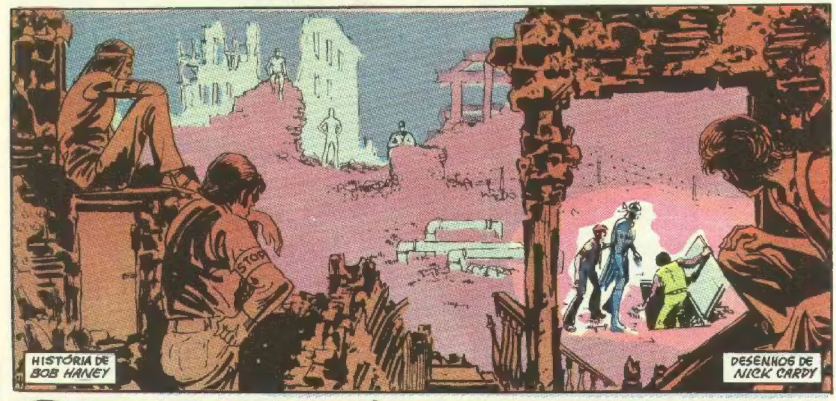

REBELDES NAS RUAS

LOGO; NAS GALERIAS SUBTERRÂNEAS DE UM ABANDONADO SISTEMA DE ÁGUAS...

ESTAS FÓRMULAS PROVAM QUE A BOMBA EXISTE! ESTÁ ESCONDIDA! SE NÃO OLHARMOS AS EXIGÊNCIAS ATÉ À MEIA-NOITE DE AMANHÃ, A BOMBA EXPLODIRÁ!
LEVEM-NO, PESSOAL!
APENAS CRIANÇAS... MAS ORGANIZADAS, DETERMINADAS...
...E TÃO AMARGURADAS!
AÍ VEM BATMAN! ERA UMA BRINCADEIRA... NÃO?
POLÍCIA
BARRA NÃO ULTRAPASSE
NÃO É BRINCADEIRA! E SÓ O DOUTOR LANDAU PODERÁ NOS DIZER SE É SÉRIO!
ESTAS FÓRMULAS SÃO VERDADEIRAS! ELES MESMOS CONSTRUÍRAM UMA BOMBA! E AS FOTOGRAFIAS MOSTRAM QUE JÁ ESTÁ PRONTA!
OH!
MAS COMO PUDERAM FABRICÁ-LA?
OS MATERIAIS NUCLEARES PODEM SER COMPRADOS... AS FÓRMULAS ESTÃO EM LIVROS! SÓ PRECISARAM DA CARCAÇA DE UMA BOMBA VELHA, DINAMITE... E DE UM CONHECEDOR DO ASSUNTO!
ESTA É TODA A VERDADE SENHORES! E ENTÃO?
ENTÃO, É CHANTAGEM! O PRESIDENTE DEVE ENVIAR TROPAS PARA QUE POSSAMOS DESCOBRIR A BOMBA!
NÃO! ELES NÃO CONFIAM EM NÓS! SE USARMOS A FORÇA, DETONARÃO A BOMBA ANTES DO TEMPO! FALAREI COM O PRESIDENTE...
USARMY
6

SIM, BATMAN! TEM VINTE E QUATRO HORAS PARA SOLUCIONAR TUDO... MAS DEPOIS DISSO, TOMAREI AS MEDIDAS CABÍVEIS!
SIM, SENHOR PRESIDENTE!
UMA BOMBA ESCONDIDA... E NÃO FAREMOS NADA? ESSES DELINQUENTES DECLARARAM GUERRA, SENHORES!
NÃO SÃO DELINQUENTES... APENAS JOVENS REVOLTADOS COM A MISÉRIA DO GUETO! EU CUIDO DISSO!
DEPOIS, NA CHEFATURA DE POLÍCIA...
BATMAN? AQUI É MARK! QUAL FOI A REAÇÃO OFICIAL?
ACREDITAMOS EM VOCÊ, MARK! OUÇA, SOU SIMPÁTICO À CAUSA! SE SUAS EXIGÊNCIAS FOREM JUSTAS, SERÃO CUMPRIDAS!
SIM... MAS ESTAREMOS PRONTOS PARA QUALQUER TRAIÇÃO! E NÃO QUEREMOS "TIRAS" NO GUETO! NOSSAS EXIGÊNCIAS VIRÃO... ESTA NOITE!
CLIC!
AGORA, BATMAN PREPARA-SE PARA SUA GRANDE JOGADA: A NOITE NO GUETO DE GOTHAM CITY...
"TIRAS" NO GUETO!
MAS BATMAN PROMETEU...
CUIDADO!

UMA PEDRA É LANÇADA, UMA ORDEM É DADA... E O GUETO COMEÇA A FERVER. NISSO...

PARA SUAS CASAS! CUIDAREI DOS POLICIAIS!

QUE É ISSO, CAPITÃO?

ORDENS DO COMISSÁRIO! PRENDER OS JOVENS COM O EMBLEMA DO MPPA!

RAPIDAMENTE, BATMAN VAI À CHEFATURA E...

COMISSÁRIO, O PRESIDENTE CONCORDOU EM QUE EU TENTASSE ISSO A MEU MODO, SEM VIOLÊNCIAS!

ELE NÃO MENCIONOU A AÇÃO GOVERNAMENTAL! DEVO ACHAR A BOMBA DE QUALQUER MODO!

MPPA

MAS ESTÁ ARRUINANDO A CONFIANÇA DOS JOVENS EM MIM!

É BATMAN!

JOVENS? SÃO REVOLUCIONÁRIOS! NENHUM QUIS FALAR! SÃO MAIS DUROS QUE CRIMINOSOS!

TRAIDOR!

VOCÊ MENTIU, SEU...

OH, NÃO!

FARSANTE!

E, QUANDO A LINHA ESPECIAL DO BATFONE TOCA...

BATMAN? VOCÊ MENTIU! NOSSAS EXIGÊNCIAS SERÃO MAIS VIOLENTAS!

E, SE NÃO FOREM CUMPRIDAS... A BOMBA EXPLODIRÁ À MEIA-NOITE DE AMANHÃ!

CLIC!

ESPERE... POR FAVOR!

ESTOU ENTRE DOIS FOGOS! PRECISO DE UMA AJUDA ESPECIAL... E DEPRESSA!

8

HORAS DEPOIS; QUANDO A NOITE CAI SOBRE A CIDADE DE GOTHAM...

LOGO:

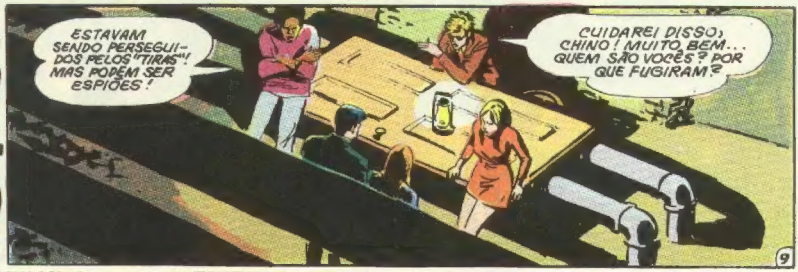

SOU DICK MASON! ELA É LILITH ANDREWS! PARTICIPÁVAMOS DA PASSEATA NA PREFEITURA, QUANDO MEU CARTAZ ATINGIU ACIDENTALMENTE UM "TIRA"!
ACREDITAMOS...
VEJA SUAS FACES BEM ALIMENTADAS! QUE PODEM SABER DE POBREZA E MISÉRIA?
LINDA! SE QUISERMOS TER SUCESSO, PRECISAMOS DE TODOS OS DE MENOS DE TRINTA! CHAME FERNANDO!
FERNANDO, VOCÊ É DO SERVIÇO DE INTELIGÊNCIA NA OPERAÇÃO PREFEITURA! ESTES DOIS ESTAVAM LÁ?
ESTAVAM, MARK!
ENTÃO, PODEM SE JUNTAR A NÓS... ATÉ PROVAREM TOTAL LEALDADE À MPPA! CERTO?
ENQUANTO A POLÍCIA PROCURA A BOMBA POR TODA A CIDADE, INICIAREMOS A FASE DOIS!
CHINO, LEVE OS RECRUTAS... QUANDO ENTREGAR NOSSAS EXIGÊNCIAS? SERÁ UM BOM TESTE!

É IMPRESSIONANTE! A ORGANIZAÇÃO... A DEDICAÇÃO DESSES JOVENS...
É PORQUE ACREDITAM ESTAR CERTOS...E CONCORDO PELA METADE COM ELES!
MAS NÃO PODEM MUDAR O MUNDO ASSIM! É ARRISCADO! FIQUE PERTO DE CHINO, LEIA SEUS PENSAMENTOS, ENQUANTO EU ME ATRASARE! É CUIDADO...ELE É DESCONFIADO!
PÁSSARO PARA CORUJA! REALIZAMOS NOSSA TAREFA E FOMOS ADMITIDOS! CÂMBIO!
CORUJA PARA PÁSSARO! ÓTIMO! COMUNIQUE-SE COMIGO, SEMPRE, SE POSSÍVEL...CUIDADO! CÂMBIO!
ÓTIMO! OS TITÃS SE INFILTRARAM NO MPPA! NÃO SEI AINDA ONDE ESTÁ A BOMBA...MAS ELES DEVERÃO DESCOBRIR!
BATMAN

NOVAMENTE, ROBIN FALA POR SEU RÁDIO SECRETO DE PULSO...

PÁSSARO PARA GÊMEOS! ESTAMOS A CAMINHO DA PREFEITURA! FIQUE PERTO DE NÓS!

ENTENDIDO, PASSEIRO! CÂMBIO!

ELES PODERÃO PRECISAR DE AJUDA, DIANINHA! VAMOS!

JÁ VOU, KID FLASH!

NISSO, NA PREFEITURA...

PREFEITO, EXIJO LEI MARCIAL!

EVACUE A CIDADE!

QUEIMEM O GUETO! DESTRUAM OS REBELDES!

SEUS TOLOS!

BATMAN!

É LOUCURA! SOMENTE O GOVERNADOR PODE DECRETAR LEI MARCIAL! EVACUAR A CIDADE CAUSARÁ PÂNICO! QUEIMAR O GUETO? O FOGO CONSUMIRÁ TODA A CIDADE! PENSEM BEM SENHORES...

MUITOS DE VOCÊS SÃO DONOS DE FAVELAS... QUE SE APROVEITAM DO GUETO! VOCÊS SÃO MAIS RESPONSÁVEIS QUE ESSES JOVENS!

QUE?

ELE OS APOIA!

OUCAM! CALMA! VAMOS ESPERAR PELAS EXIGÊNCIAS! ENQUANTO ISSO, TALVEZ POSSAMOS ENCONTRAR A BOMBA!
NÃO! SERÁ NOSSO FIM! AGARREM-NO! PEGUEM O TRAIDOR!
BOOM
A PORTA... ABRIU COM A EXPLOSÃO!
EXIGÊNCIAS
MPPA
VEJAM O QUE ESTÁ PRESO NELA!
PUSERAM A BOMBA COM PERFEIÇÃO! VOCÊS SÃO "LEGAIS"!
SIM, CHINO!
ISSO CONVENCERÁ TODO O MPPA!

LOGO...!
ESTÃO USANDO O EMBLEMA!
EI! PAREM AI!
OH! PRECISO CHAMAR AUXÍLIO!
O TITÃ PRESSIONA UM BOTÃO NO RELÓGIO E...
CHOP
AGORA, PARA CHINO NÃO VER O QUE ACONTECERA...
EI!
SINTO, GUARDAS! PRECISAMOS MAIS DELES DO QUE VOCÊS!
QUÊ?! CADÊ?! PARA ONDE FORAM?
14

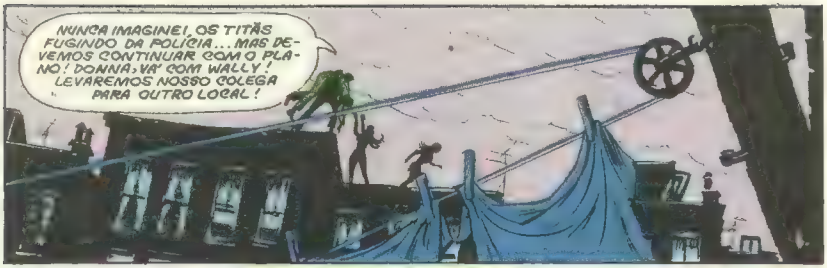

NISSO, NA PREFEITURA...

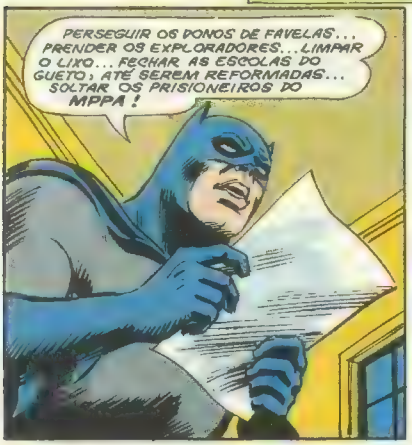

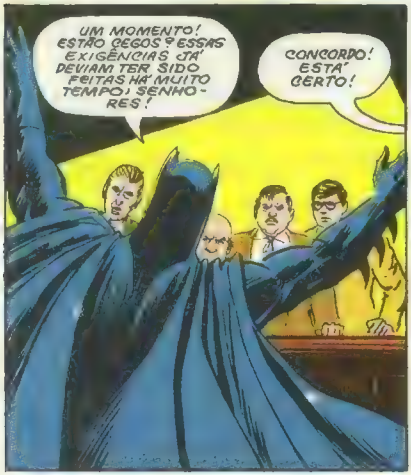

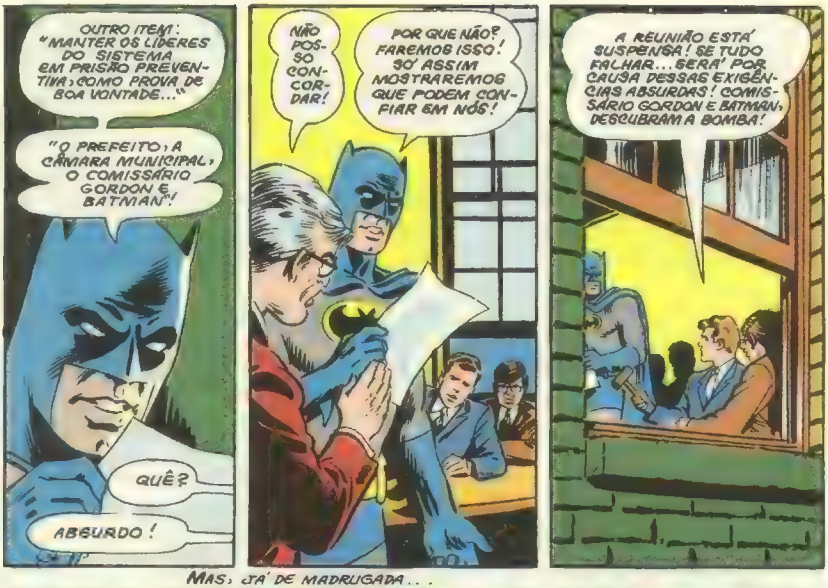

MAS, JÁ DE MADRUGADA...

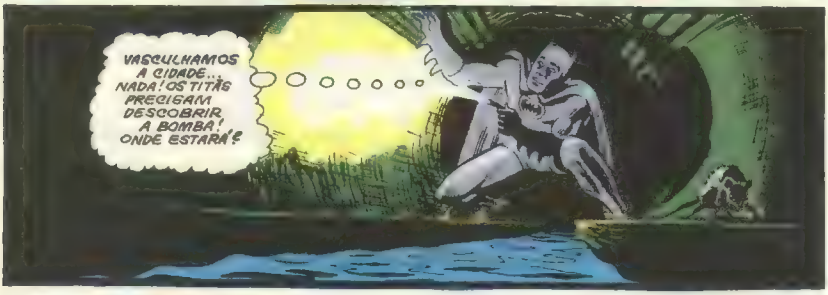

TOME CUIDADO, CHINO! NÃO PODE SER APANHADO!
AGORA, VEREMOS SE A CIDADE CONCORDA COM AS EXIGÊNCIAS...OU SE PREFERE A DESTRUIÇÃO!
QUE DESCOBRIU DE CHINO?
ELE, MARK, LINDA E O GÊNIO SÃO OS ÚNICOS QUE SABEM ONDE A BOMBA ESTÁ! MAS NÃO DESCOBRI ONDE!
PROTEJA-ME, ENQUANTO ME COMUNICO COM OS OUTROS!
NADA, PÁSSARO...
...NEM MESMO...
...UMA PISTA...
...DA BOMBA...
PERCORRI TODA A CIDADE, PÁSSARO, MAS NENHUMA PISTA!
ENQUANTO ISSO, ALGUÉM AGE A SEU MODO...
A GUARDA NACIONAL ESTÁ PRONTA! LOGO VAI AMANHECER!

UMA BATIDA NA PORTA E...

POUCO DEPOIS...
O RAPAZ QUE A CONSTRUIU... ESTÁ AQUI!
A SALVAÇÃO DE GOTHAM ESTÁ NAS MÃOS HARVEY LOGAN, COMISSÁRIO!

HARVEY, SABEMOS QUE VOCÊ FEZ A BOMBA! ONDE FOI ELA ESCONDIDA? TALVEZ FAÇAMOS A CIDADE CONCORDAR COM AS EXIGÊNCIAS!
BOMBA? QUE BOMBA? HARVEY? NÃO SEI, QUEM É HARVEY!

NÃO BRINQUE! DIGA ONDE ESTÁ A BOMBA, SEU...
DEIXE-O EM PAZ! ELE PERDEU A MEMÓRIA! FOI GOLPEADO, QUANDO NOS PRENDERAM!

OH, NÃO... ESSA NÃO!
BATMAN... QUE NOS RESTA A FAZER?

QUANDO NASCE O QUE PARECIA SER O ÚLTIMO DIA DE GOTHAM...

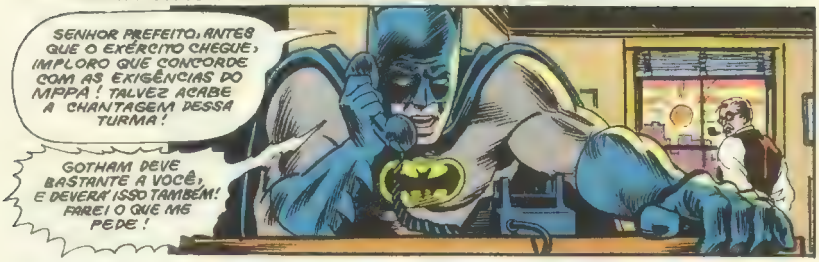

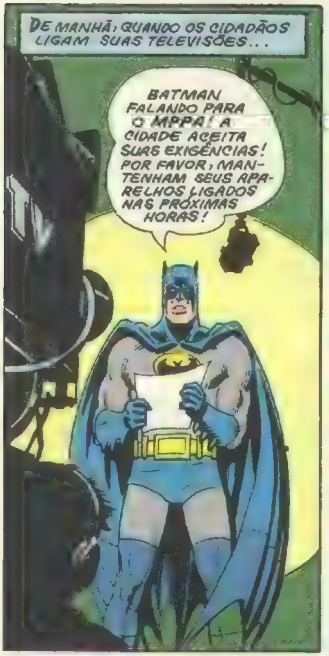

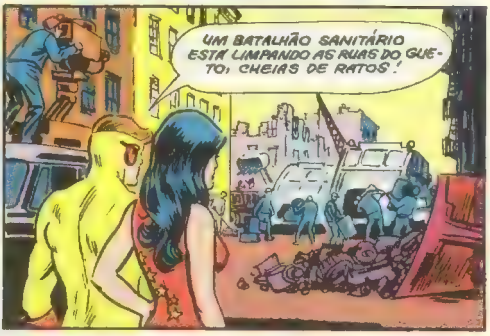

...ENQUANTO AS AUTORIDADES DE GOTHAM E PRÓPRIO BATMAN OCUPAM SUAS CELAS!
HURRAAH
CONSEGUIMOS!
VENCEMOS!
VAMOS REVELAR ONDE ESTÁ A BOMBA! JÁ QUE CONSEGUIMOS TUDO, NÃO É MAIS PRECISO ESCONDÊ-LA!
ELES SEMPRE NOS FIZERAM SUAR, RAPAZ!
CONSEGUIMOS O QUE QUERÍAMOS! NÃO QUERÍAMOS ERA DETONAR A BOMBA...OU TAMBÉM MORRERÍAMOS!
ESTÁ BEM, MARK! DAREMOS OUTRA CHANCE A ELES!
NÃO!
VOCÊS SÃO UNS TOLOS! JAMAIS CONFIEM NOS ADULTOS! NUNCA!
CALMA, LINDA! VOCÊ FOI DERROTADA...CHINO E EU, COMO MEMBROS DO CONTROLE CENTRAL VOTAMOS A FAVOR! VAMOS LIBERTAR A BOMBA!
LOGO...
OH, NÃO! ESTAVA NA BASE DE MINHA ESTÁTUA!
ESSES GAROTOS... AH! AH! AH! NÃO SEI SE DEVO RIR OU CHORAR!

NÃO HÁ MAIS NADA!
Escondi a bomba onde não a acharão.
L.
EPA!
LINDA! VOCÊ DESOBEDECEU ÀS ORDENS!
ONDE ESTÁ ELA? ACHEM-NA!
VAMOS, LILITH!
ELA PODE ESTAR POR AÍ... BEM COMO A BOMBA!
ELA ERA A MAIS REVOLTADA! PRECISAMOS ACHÁ-LA! KID FLASH E DIANINHA... VOU CHAMÁ-LOS, AGORA, LILITH!
NÓS A TÍNHAMOS SEGUIDO! ELA TENTA SE MANTER FORA DE VISTA!
FIQUE DE OLHO NELA! JÁ ESTAREMOS AÍ!
LOGO...
LILITH... USE SEUS PODERES... PENETRE NA MENTE DE LINDA... E DESCUBRAM A CAUSA DE TODA SUA REVOLTA!
NÃO SERÁ FÁCIL! ELA ESTÁ TRANSTORNADA! NÃO SEI SE CONSEGUIREI!

ELA ENTROU EM TRANSE!
PUXA!
SE NÃO FUNCIONAR, SERÁ O FIM DE TODOS NÓS!
E NA CENTRAL DE POLÍCIA DE GOTHAM...
COMPREENDO, PRESIDENTE... PRECISA ENTRAR EM AÇÃO... MAS OS TITÃS ESTÃO AINDA TRABALHANDO, TENTANDO ACHAR A BOMBA!
SINTO, MAS AO MEIO-DIA, DAREI A ORDEM AO EXÉRCITO!
BOLAS! ESTIVEMOS TÃO PERTO... E FALHAMOS! SE O EXÉRCITO VIER, NEM SEI O QUE HAVERÁ! A CIDADE ENTRARÁ EM PÂNICO E...
E A BOMBA FARÁ O RESTO!
NISSO...
LILITH ESTÁ ASSIM HÁ MINUTOS... E LINDA SENTOU-SE ALI, COMO UM ZUMBI!
LILITH DEVE TER ENTRADO EM CONTATO COM SEU SUBCONSCIENTE! SE A BOMBA EXPLODIR, ELA NEM SABERÁ!
MAS, NA MENTE DE LILITH, HÁ VIDA, BARULHO... IMAGENS DO PASSADO...
LINDA, VOCÊ VIVERÁ COM SEUS TIOS, ATÉ QUE ELI POSSA VIR BUSCÁ-LA!
NÃO, MAMÃE! QUERO FICAR COM VOCÊ! POR FAVOR!

MAS, LINDA... SUA MÃE VIRÁ BUSCÁ-LA!
ELA ESTÁ SETE ANOS ATRASADA! DIGA-LHE QUE NÃO TENHO MÃE! DIGA-LHE QUE MORRI!
E QUANDO A VIAGEM AO INTERIOR DE OUTRA MENTE HUMANA CHEGA AO FIM...
LILITH, TUDO BEM?
SIM... DESCOBRI A RAZÃO DA REVOLTA DE LINDA!
EI! LÁ VAI ELA!
UM MOMENTO!
NÓS OS SEGUIMOS... VOCÊS MENTIRAM! SÃO ESPIÕES!
MENTIMOS, MARK... PARA MANTÊ-LOS CALMOS, E IMPEDIR QUE GOTHAM FOSSE DESTRUÍDA POR VOCÊS DO MPPA!
LINDA ESTÁ COM A RAZÃO! NÃO DEVÍAMOS TER ACREDITADO EM NINGUÉM... TURMA TITÃ!
NÃO, CHINO! VOCÊS CONSEGUIRAM O QUE QUERIAM... E NÓS OS AJUDAMOS NISSO! AGORA, LINDA TRAIU VOCÊS... E ELA PRÓPRIA! E AGORA...
HUM... CERTO! ELA QUEBROU O JURAMENTO! PRECISAMOS É DE COOPERAÇÃO E NÃO DE AÇÕES INDIVIDUAIS!

PRECISAMOS DESCOBRIR ONDE ELA PÔS A BOMBA... E ACHAR SUA MÃE QUE TAMBÉM VIVE NO GUETO!
NÓS A ACHAREMOS!
É' QUASE MEIO-DIA. UMA FIGURA ANDA PELAS RUAS...
QUEM É' AQUELA? OH! NÃO!
LINDA... QUERIDA! SOU EU, SUA MÃE!
NÃO TENHO MÃE! MAMÃE ME ABANDONOU... ME DEIXOU CHORANDO, SOFRENDO TODAS AS NOITES!
NÃO TIVE ESCOLHA! SEU PAI MORREU, E TIVE QUE TRABALHAR... O GUETO TAMBÉM É DURO COM OS ADULTOS!
QUANDO, PUDE BUSCÁ-LA, VOCÊ JÁ' HAVIA FUGIDO! HÁ' ANOS QUE A PROCURO, FILHA!
VOCÊ NÃO ME QUER AGORA... SÓ QUER SABER ONDE ESTÁ A BOMBA... É' COMO OS ADULTOS! UMA HIPÓCRITA!
SE É O QUE SENTE POR MIM... NÃO HÁ' MAIS NADA A DIZER! TALVEZ NÓS DUAS... NÃO MEREÇAMOS SER SALVAS!
NÃO DIGA ISSO, MAMÃE EU AMO VOCÊ, ACREDITE!

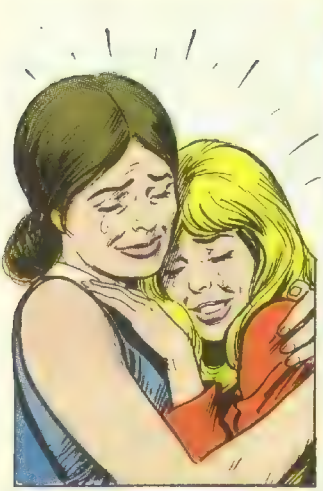

UMA ALTA FIGURA, ENTÃO FALA EM VOZ CALMA: ALI PERTO...
LINDA, CADÊ A BOMBA?
SIM... EU DIREI...

POUCO DEPOIS...
MANTENHA LIMPA SUA CIDADE
A BOMBA AI?! JAMAIS TERÍAMOS PROCURADO NESTE LOCAL! AH! AH! AH!
VÃO LEVÁ-LA PARA ALTO-MAR... E SERÁ DESATIVADA!

DESDE ONTEM, ENVELHECI DEZ ANOS; MAS A CIDADE FOI SALVA... GRAÇAS A VOCÊ E À TURMA TITÃ! VOCÊ NUNCA FALHA!

AGORA, MELHOREMOS ESTA CIDADE, PARA QUE OS JOVENS JAMAIS PERCAM SUAS ESPERANÇAS NOVAMENTE, COMISSÁRIO!
FIM

Eles são terríveis! Eles fazem cada uma!
Eles são "de morte"! Eles são

OS TREMENDINHOS

8 álbuns com todas as páginas em cores!

Você vai se divertir a valer com as histórias da mais nova coleção de álbuns da EBAL.

Cada álbum será lançado, mensalmente, em todas as bancas de jornais.

Cada álbum tem 36 páginas, com histórias em cores, desenhos para você colorir, quebra-cabeças para você resolver.

Em apenas oito meses, você completará sua coleção! Você rirá durante oito meses! Ah! Ah! Ah!

Agora, em Livro-de-Bolso!

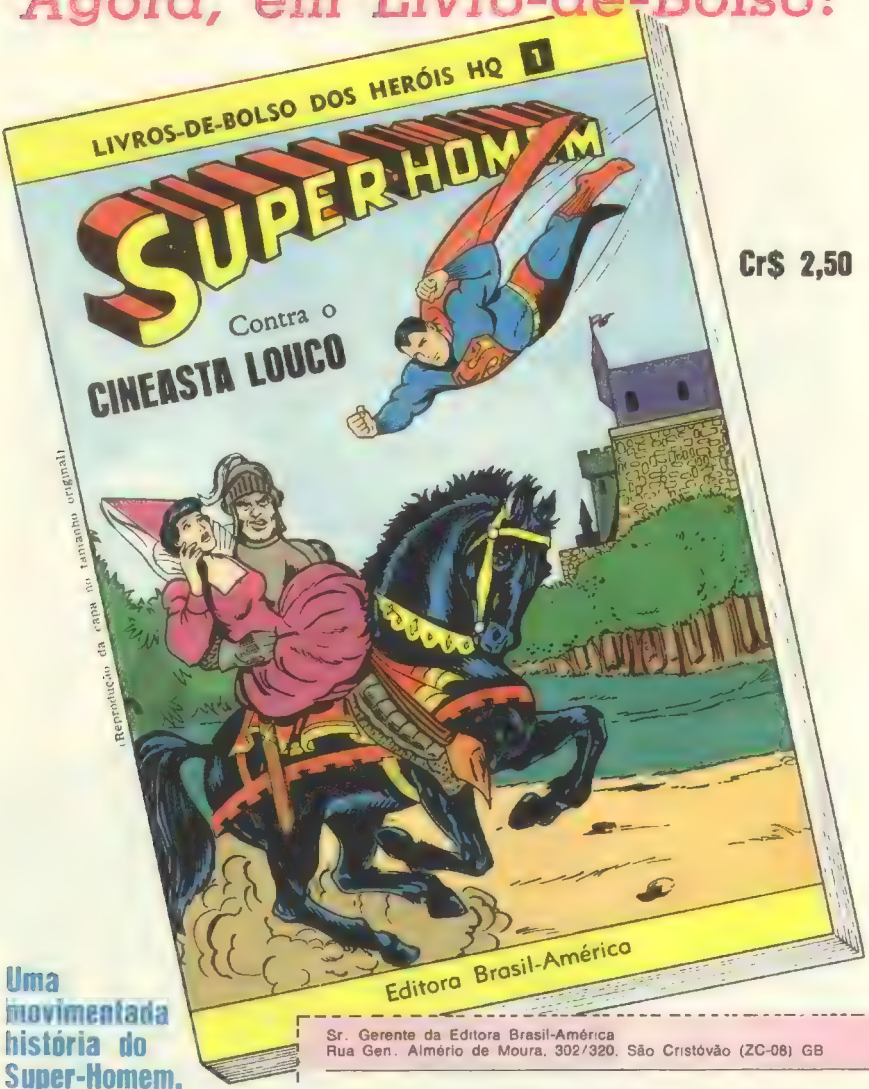

Cr$ 2,50

Uma movimentada história do Super-Homem, em texto e com quadrinhos em todas as páginas!

Sr. Gerente da Editora Brasil-América
Rua Gen. Almério de Moura, 302/320, São Cristóvão (ZC-08) GB

Pelo Serviço de Reembolso Postal, ao preço de Cr$ 2,50, desejo adquirir o *Livro-de-Bolso dos Heróis HQ, n.º 1* ("Super-Homem contra o Cineasta Louco").

Nome .....
Rua e N.º .....
Bairro ..... ZC
Cidade .....
Estado .....

(O leitor pagará as despesas do Correio)

APRESENTANDO UMA HISTÓRIA EM QUE...

A FICÇÃO É MAIS ESTRANHA QUE A VERDADE!

OS TOLOS CÓSMICOS

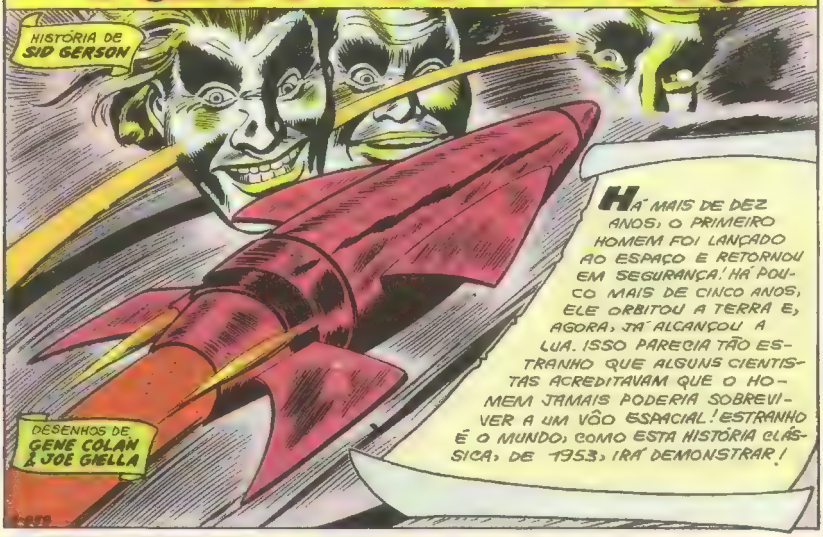

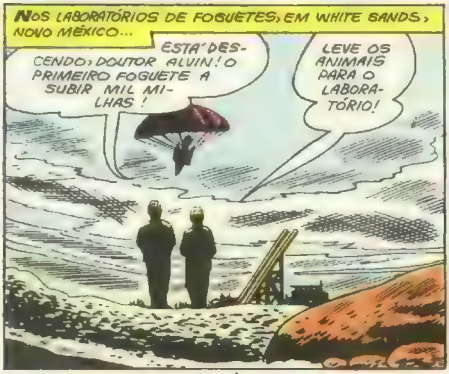

OS TOLOS CÓSMICOS

OS TOLOS CÓSMICOS

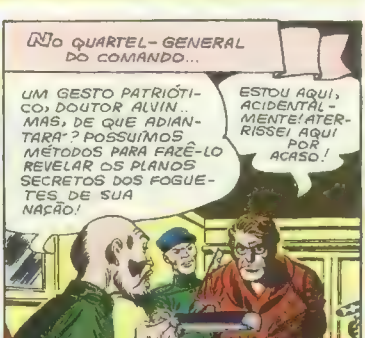

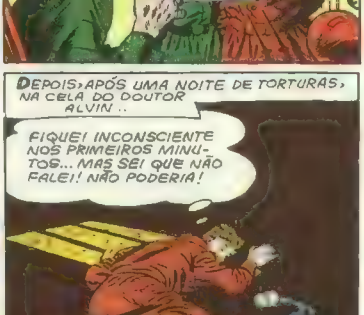

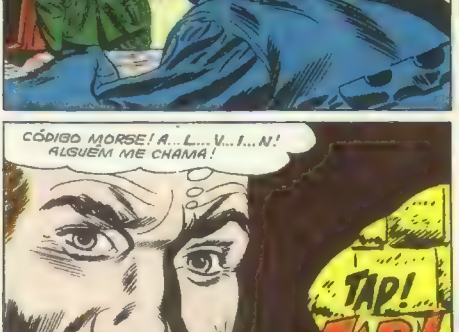

OS TOLOS CÓSMICOS

OS TOLOS CÓSMICOS

OS TOLOS CÓSMICOS

E NA CASA BRANCA, EM WASHINGTON...

SENHOR PRESIDENTE, O DOUTOR ALVIN ME INSTRUIU PARA ENTREGAR ESTA CARTA, SE ELE FALHASSE NA MISSÃO!

Ao Presidente dos Estados Unidos:

Minhas experiências provaram que é impossível um homem alcançar o espaço, além de 500 milhas, pois os raios cósmicos afetam o cérebro, causando uma doença contagiosa que transforma os homens em idiotas de pele azul. Já que terminei meu trabalho, resolvi regressar à Terra de uma vez, para livrar minha última tarefa: grande ameaça, o ditador asiático...

"ELE ME LEVARÁ À SUA PRESENÇA, POIS CONHEÇO A FÓRMULA SECRETA DO FOGUETE. FAREI MEU FOGUETE ATERRISSAR EM SEU PAÍS. TOMEI UMA PÍCULA QUE RETARDARÁ O EFEITO DA INFECÇÃO, ATÉ EU PODER CONTAMINAR O DITADOR... ASSINADO, RAYMOND ALVIN!

PRESIDENTE, UMA ÓTIMA NOTÍCIA! O DITADOR ASIÁTICO CAIU! OS REBELDES DEMOCRÁTICOS ESTÃO NO PODER E ENVIARAM UM EMBAIXADOR DE PAZ PARA CÁ!

TUDO GRAÇAS AO DOUTOR ALVIN!

SEMANAS DEPOIS, NA ORGANIZAÇÃO DAS NAÇÕES UNIDAS...

ESTE TRATADO É A PAZ MUNDIAL!

SIM... AGORA, SOMOS UMA NAÇÃO DEMOCRÁTICA! O DITADOR E SUAS TROPAS FICARAM DOENTES... E FICARAM DE QUARENTENA, PARA SEMPRE!

DEPOIS, INAUGURAM UMA ESTÁTUA DE RAYMOND ALVIN...

CONCLUINDO, CITAREI: "UM GRANDE HOMEM DEMONSTRA SEU AMOR DESTA MANEIRA, DANDO A VIDA POR SEUS AMIGOS"... E PELA PAZ DE TODO O MUNDO!

EM MEMÓRIA DE RAYMOND ALVIN

FIM

NO PRÓXIMO NÚMERO: BATMAN e SGT. ROCK!

Coleção XUXUQUINHA

Em Côres.

Texto Simples.

Capas Plastificadas.

Corte Especial.

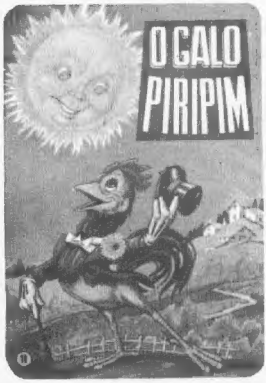

50- 1) A Lebre e a Tartaruga
50- 2) Os Perigos de Didi
50- 3) O Flautista de Hamelin
50- 4) A Casinha do Bosque
50- 5) Mindinho
50- 6) O Anãozinho Pula-Pula
50- 7) O Patinho Feio
50- 8) A Gata Borralheira
50- 9) O Ursinho Dudu Quer um Amigo
50-10) Branca de Neve e os 7 Anões
50-11) O Galo Piripim
50-12) Chapèuzinho Vermelho
50-13) Polegarina
50-14) Um Gatinho Chamado Miau

Sr. Gerente da
EDITÔRA
BRASIL-AMÉRICA
LIMITADA

Rua Gen. Almério de Moura
N.º 302/320, Rio de Janeiro
(ZC-08) Guanabara

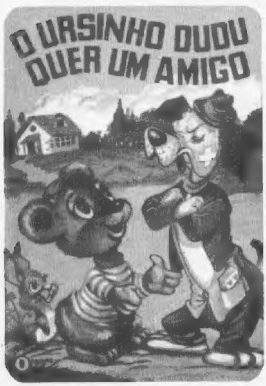

Pelo Serviço de Reembôlso Postal, ao preço de Cr$ 1,50 cada, desejo adquirir o(s) seguinte(s) livro(s) da Coleção XUXUQUINHA:

1 2 3 4 5 6 7
8 9 10 11 12 13 14

(marque com um (X) o que deseja)

Nome .....
.....
Rua .....
..... N.º .....
Cidade .....
..... ZC .....
Estado .....

(O leitor pagará as despesas do Correio).

uma coleção de álbuns que lhe será tão útil como os animais são úteis ao homem

CÃO

Mamífero carnívoro. É amigo incondicional do homem: defende-o com bravura e lealdade, bem como a casa, o gado e a caça. De todos os animais, é o mais fiel.

RELAÇÃO COMPLETA

1) Cão; Pombo; Pato; Foca; Jacaré; Abelha; Texugo; Chinchila; Baleia; Urso-branco; Coral; Cutia.

2) Vaca; Ovelha; Galinha; Bacalhau; Cachalote; Pingüim; Cobaia; Marta; Hipopótamo; Ostra; Veado; Gato.

3) Coelho; Cavalo; Porco; Rena; Javali; Lontra; Morsa; Castor; Rinoceronte; Urso-negro; Ouriço; Golfinho.

4) Lhama; Burro; Canguru; Peru; Cantárida; Vicunha; Esturjão; Búfalo-filipino; Cabra; Avestruz; Cisne; Albatroz.

5) Boi; Ganso; Dromedário; Bicho-da-sêda; Biguá; Narval; Iaque; Anta; Lince; Esquilo; Lagosta; Iguano.

6) Elefante; Camelo; Guanaco; Tartaruga; Zebra; Girafa; Toupeira; Alpaca; Arminho; Faisão; Paca; Urso-marinho.

Em Côres!
Capas Plastificadas!
Cr$ 2,50 Cada!

Sr. Gerente da EDITÔRA BRASIL-AMÉRICA LIMITADA
Rua Gen. Almério de Moura, 302/320, Rio de Janeiro (ZC-08) Gb

Pelo Serviço de Reembôlso Postal, ao preço de Cr$ 2,50 cada, desejo adquirir, da Coleção UTILIDADES DOS ANIMAIS, o seguinte:

1 2 3 4 5 6
(circule o que desejar)

Nome .....

Rua e N.º .....

Bairro ..... Zona do Correio.....

Cidade ..... Estado .....

(O leitor pagará as despesas do Correio)